

12	13	14	15
16	17	18	19
20	21	22	23
24	25	26	27

GÜMÜŞOVA
(DÜZCE)
G25-b-19-a-2-c

12	13	14	15
16	17	18	19
20	21	22	23
24	25	26	27

GÜMÜŞOVA
(DÜZCE)
G25-b-19-b-1-d

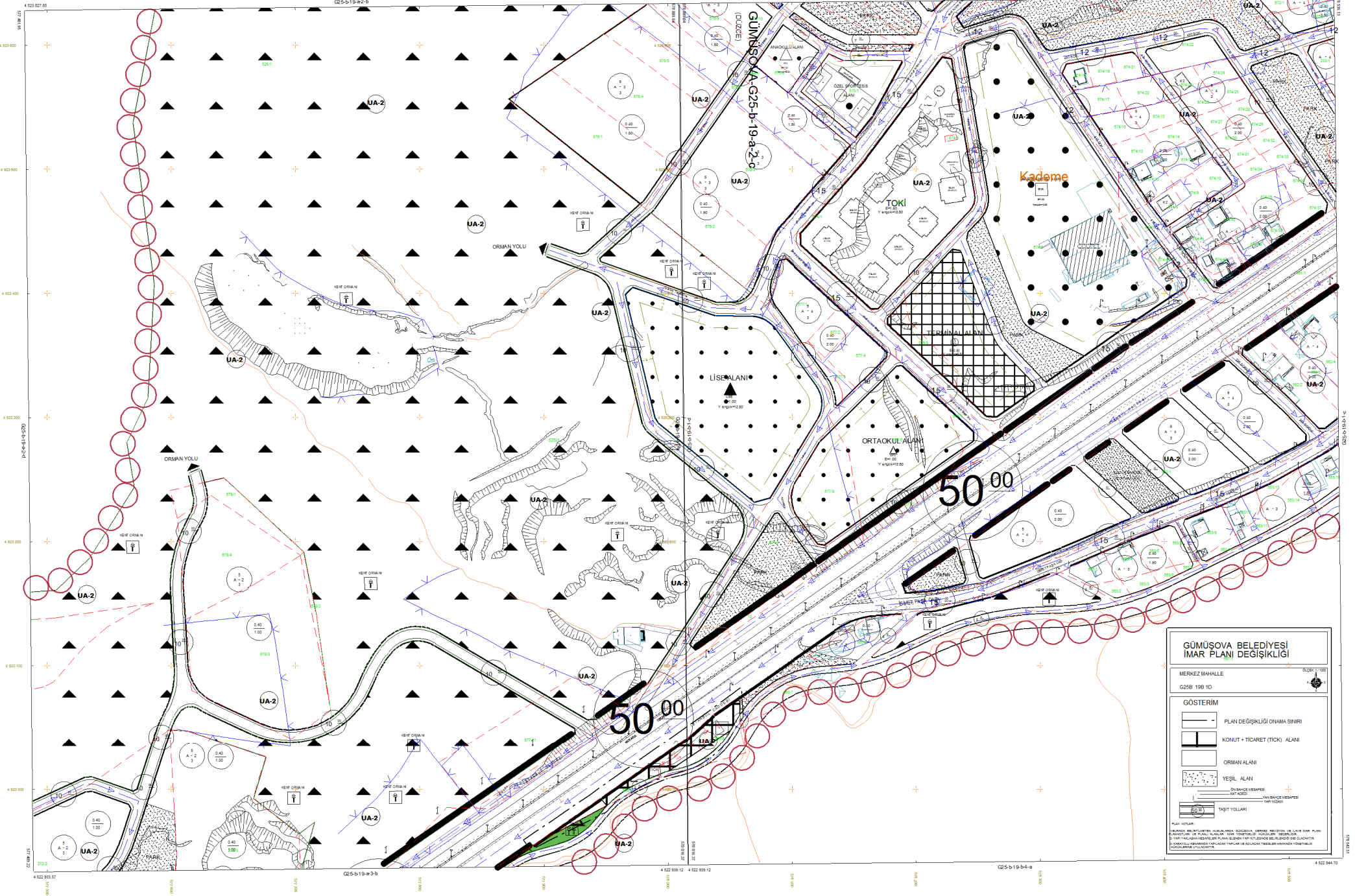

GÜMÜŞOVA BELEDİYESİ İMAR PLANI DEĞİŞİKLİĞİ

MERKEZ MAHALLE
G25B 19B 1D

GÖSTERİM

- PLAN DEĞİŞİKLİĞİ ONAMA SINIRI
- KONUT + TİCARET (TICK) ALANI
- ORMAN ALANI
- YEŞİL ALAN
- ORMANCI MESKESİ (MAYI ALANI)
- YAN FANCIYE MESKESİ (YAN FANCIYE ALANI)
- TAHİT YOLLARI

PLAN NOTLARI:
1. İMAR PLANI DEĞİŞİKLİĞİ İÇERİĞİNDE GÖSTERİLEN ALANLAR İZLENİMİNİN İÇİNDEKİ PLANI
2. İZLENİMİNİN İÇİNDEKİ PLANI İZLENİMİNİN İÇİNDEKİ PLANI İZLENİMİNİN İÇİNDEKİ PLANI
3. İZLENİMİNİN İÇİNDEKİ PLANI İZLENİMİNİN İÇİNDEKİ PLANI İZLENİMİNİN İÇİNDEKİ PLANI
4. İZLENİMİNİN İÇİNDEKİ PLANI İZLENİMİNİN İÇİNDEKİ PLANI İZLENİMİNİN İÇİNDEKİ PLANI
5. İZLENİMİNİN İÇİNDEKİ PLANI İZLENİMİNİN İÇİNDEKİ PLANI İZLENİMİNİN İÇİNDEKİ PLANI
6. İZLENİMİNİN İÇİNDEKİ PLANI İZLENİMİNİN İÇİNDEKİ PLANI İZLENİMİNİN İÇİNDEKİ PLANI
7. İZLENİMİNİN İÇİNDEKİ PLANI İZLENİMİNİN İÇİNDEKİ PLANI İZLENİMİNİN İÇİNDEKİ PLANI
8. İZLENİMİNİN İÇİNDEKİ PLANI İZLENİMİNİN İÇİNDEKİ PLANI İZLENİMİNİN İÇİNDEKİ PLANI
9. İZLENİMİNİN İÇİNDEKİ PLANI İZLENİMİNİN İÇİNDEKİ PLANI İZLENİMİNİN İÇİNDEKİ PLANI
10. İZLENİMİNİN İÇİNDEKİ PLANI İZLENİMİNİN İÇİNDEKİ PLANI İZLENİMİNİN İÇİNDEKİ PLANI

01						25
06						
11	B					
16						
21	22	23	24	25		

GÜMÜŞOVA
(DÜZCE)
G25-b-1 9-a

G25-b-14-d

01						25
06						
11	B					
16						
21	22	23	24	25		

GÜMÜŞOVA
(DÜZCE)
G25-b-1 9-b

G25-b-14-c

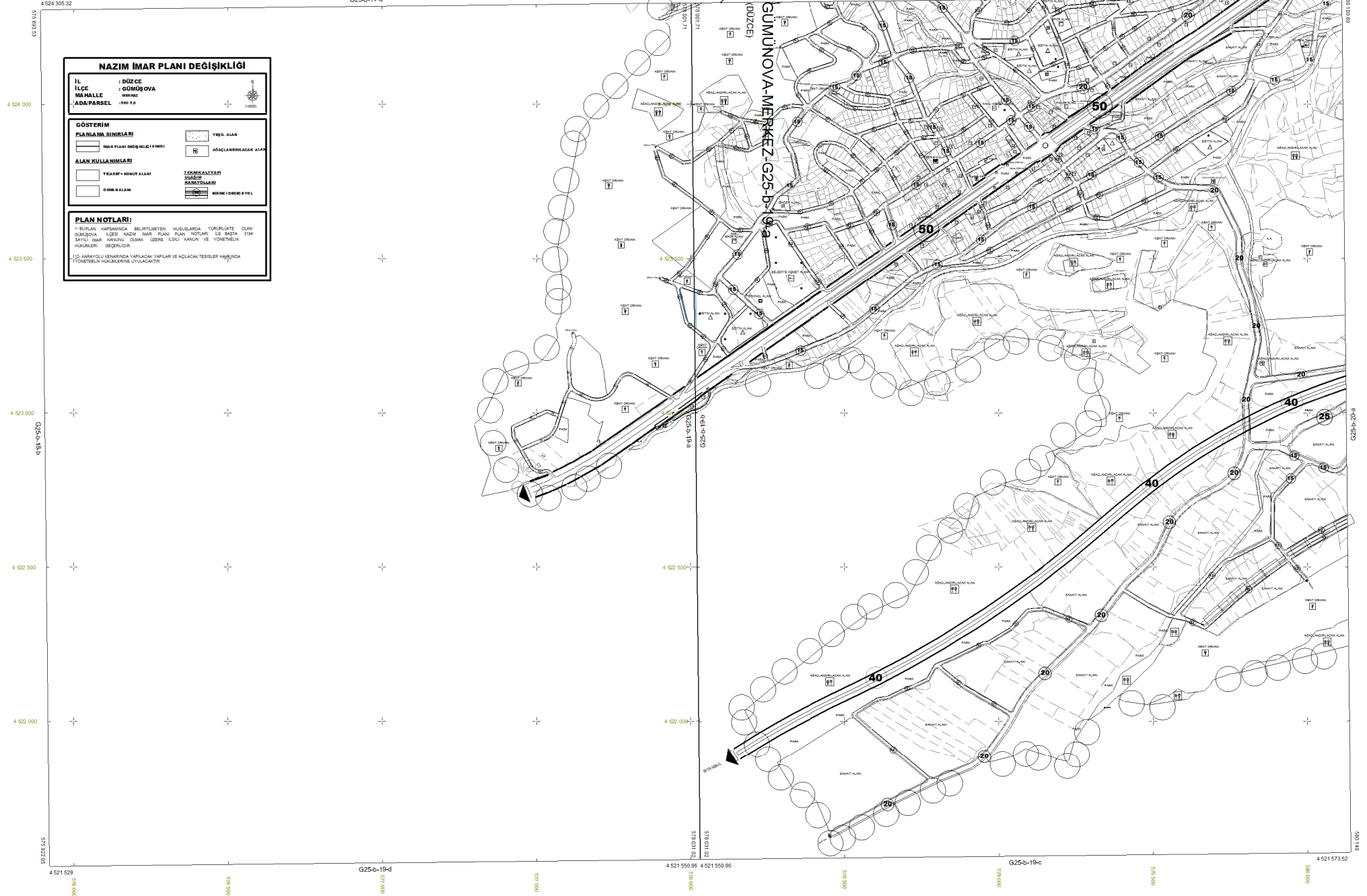

NAZİM İMAR PLANI DEĞİŞİKLİĞİ

İL : DÜZCE
İLÇE : GÜMÜŞOVA
KİRAHİYE :
ADA/PARSEL : 190 9-B

GÖSTERİM

PLANINMA SINIRLARI	YEREL ALAN
İMAR PLANI DEĞİŞİKLİĞİ SINIRI	ARAÇLANDIRILACAK ALAN

ALAN KULLANIMLARI

YKARSIY + KONUT ALANI	TEKNEKALTIYI ÜSTÜNE KULLANIM ALANLARI
ÖZEL KALAN	MEYDAN VE YOL

PLAN NOTLARI:

1- BU PLAN KAPSAMINDA BELİRTİLMİYEN HÜZURLARDA YÜRÜRLÜKTE OLAN GÜMÜŞOVA İÇİŞİ NAZİM İMAR PLANI PLAN NOTLARI ÜÇ BAŞKA 3194 SAYILI İMAR KANUNU OLARAK GEREĞİ İLGİLİ KANUN VE YÖNETMELİK HÜKÜMLERİ DEĞERLENDİRİLMİŞTİR.

2- KARAYOLU KENARINDA YAPILACAK YAPILAR VE AÇILACAK TESİSLER HAİNİNDA YÖNETMELİK HÜKÜMLERİNE UYULACAKTIR.

4 524 305.32 4 524 327.28 4 524 327.28 4 524 349.84
4 524 000 4 523 500 4 523 000 4 522 500 4 522 000 4 521 500
G25-b-19-a G25-b-19-b
4 521 529 4 521 550 96 4 521 550 96 4 521 550 96 4 521 573.52
578 000 578 000 578 000 578 000 578 000 578 000 578 000 578 000 578 000

1/5000

1- HARİTENİN ÇİZİLMESİNİN FOTOGRAFİYERİNİN
KULLANILDIĞI HARİTELERİNİN ÇİZİMİNDE VE YEREL
BÜYÜKLERİNİN HARİTELERİNİN ÇİZİMİNDE
KULLANILAN HARİTELERİNİN ÇİZİMİNDE
KULLANILAN HARİTELERİNİN ÇİZİMİNDE

1/5000

1/5000

GÜMÜŞOVA-MERKEZ-G25-b-19-b
(DÜZCE)